

IRC pasaulis

ŠIAME STRAIPSNYJE APŽVELGSI ME SVARBIAUSIAS VIS POPULIARĖ- JANČIŲ IRC TINKLŲ SAVYBES IR TARNYBINĖS STOTIES KOMANDAS.

Dabar bene populiariausia IRC programa – laikinai nemokama *mIRC*, kurią galima atsisiųsti iš <http://www.mirc.co.uk/get.html> svetainės.

Parengimas

Kadangi net į naujausią *mIRC* versiją neįtraukta nė viena Lietuvos IRC tarnybinė stotis, pirmiausia reikia parengti programą. Paspauskite mygtuką *Add*. Į *Description* laukelį įrašykite tarnybinės stoties pavadinimą, pavyzdžiui, *Aitvaras*, į laukelį *IRC server* – *irc2.omnitel.net* (arba *irc.ktu.lt*, *irc.takas.lt*, *irc.delfi.lt*; visas sąrašas – <http://www.aitvaras.net>), o *Port(s)* laukelyje palikite skaičių 6667 ir paspauskite mygtuką *Add*.

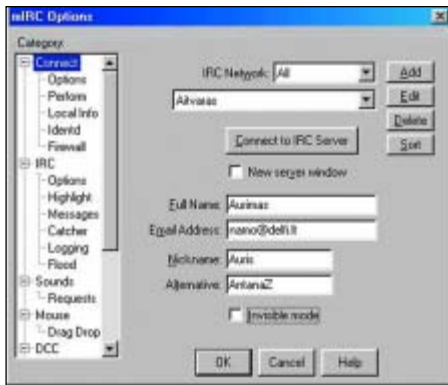

Laukelyje *Full name* parašykite savo vardą (arba aprašymą), laukelyje *Email adress* – elektroninio pašto adresą, *Nickname* – savo slapyvardį, *Alternative* – kitą slapyvardį (ji tarnybinė stotis pasirinks, jei pagrindinis slapyvardis jau bus užimtas).

Lieka tik paspausti *Connect* mygtuką. Keli sisteminiai pranešimai, ir jūs jau prisijungę prie IRC tinklo!

Kanalai

Galimi du pokalbių internetu tinklu būdai. Pirmasis yra privatus, skirtas tik dviem žmonėms. Jei norite kalbėtis asmeniškai, parašykite */query slapyvardis*, ir *mIRC* programa atvers papildomą langą.

Antrasis būdas – pokalbiai kanalais. Šiais kanalais kalbasi nuo kelių iki kelių šimtų žmonių.

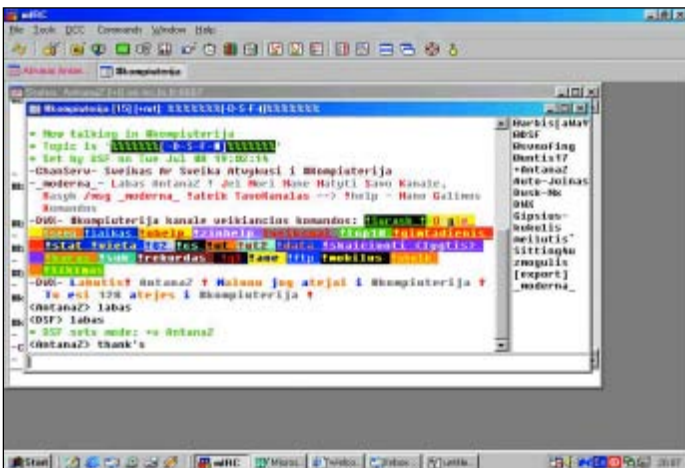

Turėkite galvoje, kad tai, ką parašysite, matys visi kanalu bendraujantys žmonės. Norėdami rasti visus tarnybinėje stotyje esančius kanalus, parašykite komandą */list*. Parašius, pavyzdžiui, */list labas*, tarnybinė stotis ras visus kanalus, kurių pavadinime yra žodis *labas*.

IRC komandos

/join #kanalas – prisijungiama prie kanalo;
/part #kanalas priežastis – atsijungiama nuo kanalo (nurodoma priežastis);
/quit priežastis – atsijungiama nuo IRC tinklo (nurodoma priežastis);
/whois slapyvardis – suteikiama papildoma informacija apie pokalbio dalyvį: nurodomas jo interneto adresas, aprašymas arba vardas, kanalai ir t. t.;

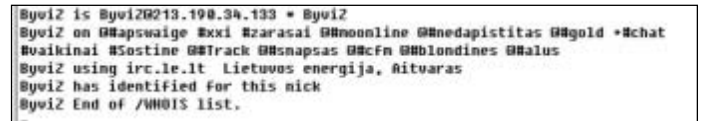

/nick slapyvardis – pakeičiamas slapyvardis;
/away priežastis – jei norite laikinai nutraukti pokalbį, parašykite šią komandą. Tie, kurie jus kalbina, gaus pranešimą;
/away – laikinai nutraukiamas pokalbis;
/query slapyvardis – atveriamas naujas asmeninio pokalbio langas;
/msg slapyvardis žinutė – neatveriant privataus pokalbio lango, nusiunčiama žinutė kitam žmogui;
/notice slapyvardis žinutė – jei nenorite trukdyti pašnekovo, parašykite šią komandą; žinutė jį pamatys tuo kanalu, prie kurio bus prisijungęs;
/me žodžiai – rašomas tekstas trečiuoju asmeniu;
/ignore slapyvardis – ignoruojamas pašnekovas.

Paslauga NickServ

NickServ – registruotų slapyvardžių paslauga. Užregistravus slapyvardį šioje tarnybinėje stotyje, niekas kitas negalės jį naudoti.

Naudingiausios *NickServ* komandos:

/msg NickServ register slaptažodis elektroninis paštas – užregistruojamas slapyvardis, kad juo negalėtų pasinaudoti kiti;
/msg NickServ identify slaptažodis – prisijungiama prie tarnybinės stoties registruoto slapyvardžiui;
/msg NickServ ghost slapyvardis slaptažodis – nutrūkus interneto ryšiui, tarnybinė stotis ne iš karto pastebi, kad jūs atsijungėte nuo kanalo, todėl kartais vėl prisijungus slapyvardis dar būna tarnybinėje stotyje. Parašius šią komandą, slapyvardis automatiškai atjungiamas nuo IRC. Žinoma, būtina žinoti slapyvardžio slaptažodį;
/msg NickServ info slapyvardis – pateikiama informacija apie registruotą slapyvardį: jo registracijos data, paskutinio atsijungimo nuo IRC laikas, kartais elektroninio pašto adresas, ICQ numeris arba asmeninė interneto svetainė;
/msg NickServ set ICQ – jūsų slapyvardžiui skiriamas ICQ numeris;
/msg NickServ set email – jūsų slapyvardžiui skiriamas elektroninio pašto adresas;
/msg NickServ set password – jūsų slapyvardžiui skiriamas naujas slaptažodis;
/msg NickServ set URL – jūsų slapyvardžiui skiriamas interneto tinklalapis;
/msg NickServ drop slapyvardis – išregistruojamas jūsų slapyvardis;
/msg NickServ help – visa kita informacija, susijusi su slapyvardžiais.
Jeigu ilgai nesinaudosite savo slapyvardžiu, sistema jį išregistruos (iš „Aitvaro“ tinklo vasarą – po 90 dienų, kitu metų laiku – po 30 dienų).
P. S. Daugelyje tarnybinių stočių eilutė */msg NickServ* galima sutrumpinti – */NickServ* ar net */Ns*. Paprasta komanda atrodytų taip: */Ns help*.

Paslauga ChanServ

Tai vadinamoji registruotų kanalų paslauga.

Pagrindinės komandos:

/msg ChanServ info #kanalas – suteikiama informacija apie kanalą: nurodoma jo registracijos data, savininkas, paskutinė tema (*topic*) ir pan.;

/msg ChanServ register #kanalas slaptažodis aprašymas – registruojamas kanalas (slapyvardis turi būti užregistruotas, be to, jūs privalote turėti operatoriaus statusą (@));

/msg ChanServ help – kita *ChanServ* pagalba.

Jei per tam tikrą laikotarpį jūsų kanalo niekas neaplankys, jis bus pašalintas (iš „Aitvaro“ tinklo – po 5 dienų).

P. S. Daugelyje tarnybinių stočių eilutė */msg ChanServ* galima sutrumpinti – */ChanServ* ar net */Cs*. Paprasta komanda atrodytų taip: */Cs help*.

Žinučių serveris MemoServ

Jei vartotojas šiuo metu neprisijungęs prie IRC tinklo, tačiau jo slapyvardis užregistruotas, galite palikti jam žinutę.

Žinučių komandos:

/msg MemoServ send slapyvardis žinutė – nusiunčiama žinutė;
/msg MemoServ read numeris – parodoma šiuo numeriu pažymėta žinutė;
/msg MemoServ list new – parodomos visos naujos žinutės;
/msg MemoServ help – kita informacija apie paslaugas.

P. S. Daugelyje tarnybinių stočių eilutę **/msg MemoServ** galima sutrumpinti – **/MemoServ** ar net **/Ms**. Paprasta komanda atrodytų taip: **/Ms help**.

Paslaugos BotServ

Tai tinklo savininkų robotų paslaugos. Komandos:

/msg BotServ botlist – nurodomi visi prie IRC tinklo prisijungę robotai;
/msg BotServ assign #kanalas vardas – robotas pakviečiamas į kanalą. Jei norite jį pakviesti į „Aitvaro“ tinklą, prie kanalo turi būti prisijungę bent 15 žmonių, be to, jūs privalote būti šio kanalo savininkas. „Aitvaro“ tinkle šiuo metu yra tik du robotai – *svas* ir *Petras*.
/msg BotServ help – **BotServ** pagalba.

Sisteminės komandos

/dns slapyvardis – nurodomas kalbėtojo IP adresas;
/who *adresas – nurodomi visi vartotojai, prisijungę iš šio adreso. Pavyzdžiui, **/who *aitvaras.net** ras visus pašnekovus, kurių adrese bus *aitvaras.net*. Tačiau jei pašnekoavo slapyvardžio nuostata yra *invisible*, jo rasti nepavyks;
/stats u – rodoma, kiek laiko tarnybinė stotis neperkrauta;
/stats i – informuojama, kam leidžiama prisijungti prie tarnybinės stoties;
/stats q – nurodomi uždaryti kanalai ir rezervuoti slapyvardžiai;
/stats ? – nurodomas tarnybinės stoties persiųstų duomenų kiekis bei siuntimo sparta;
/stats p – nurodomi tarnybinės stoties administratoriai ir jų slapyvardžiai;
/stats l – pateikiama informacija apie tarnybinę stotį;
/stats v – nurodomas tarnybinės stoties vardas ir administratorius;
/stats n – nurodomas prisijungimų prie tarnybinės stoties skaičius;
/stats m – nurodomos galimos tarnybinės stoties komandos ir jų naudojimo dažnumas;
/admin – tarnybinės stoties administracijos informacija;
/motd – tarnybinės stoties dienos žinutė;
/users – vartotojų, tarnybinių stočių, administratorių ir kanalų skaičius tinkle;
/version – nurodoma IRC tarnybinės stoties programinės įrangos versija;
/users – nurodomas tarnybinės stoties vartotojų skaičius.
/userhost slapyvardis – nurodomas vartotojo interneto adresas;
/time – tarnybinės stoties laikas;

```

Links: 12 servers
irc.5ci.net (0) 5CI
irc2.omnitel.net (1) Omnitel
irc.lt (2) Lietuvos energija, Aitvaras
irc.delfi.lt (2) Aitvaras IRC Service
irc-ssl.delfi.lt (3) Secure IRC - port 6668
irc.takas.lt (3) Takas Aitvaras IRC Services
irc.interneka.lt (3) Aitvaras IRC Services
irc.splius.lt (3) S+ cable tv
irc.dokeda.lt (3) Dokeda Aitvaras.Net IRC Services
irc.elekta.lt (3) VAB Elekta, Lithuania, Panevezys, Aitvaras NET
irc.ktu.lt (2) Aitvaras IRC tinklo KTU serveris
irc6.ktu.lt (3) Aitvaras IRC tinklo KTU IPO serveris
    
```

/names #kanalas – nurodomi prie kanalo prisijungę asmenys;
/links – nurodomos visos tinklo tarnybinės stotys;
/ison #kanalas slapyvardis – informuojama, ar asmuo yra prisijungęs prie kanalo;
/ctcp slapyvardis Version – nurodoma IRC kliento versija;
/ctcp slapyvardis Time – vartotojo kompiuterio laikrodžio laikas;
/ctcp slapyvardis Ping – vartotojo atsakymo sparta;
/mode jūs slapyvardis +k – nustatę šį parametą, matysite, kada priverstinai atjungtas pašnekovas;

```

Status: Aitvaras? [w] on to 36.8.667
* Aitvaras? sets mode: +k
-irc.lt- *** Notice -- Nick collision on prnza
-irc.lt- *** Notice -- Received KILL message for prnza@prnza@braige.nif.vu.lt.
  From irc2.omnitel.net Path: Nick Collision
-irc.lt- *** Notice -- Received KILL message for ssltcs@119.198.36.133. From
  irc2.omnitel.net Path: Nick Collision
-irc.lt- *** Notice -- Received KILL message for svecias737@239t@juzadadsl-219-19
  0-40-197.takas.lt. From irc2.omnitel.net Path: Nick Collision
-irc.lt- *** Notice -- Received KILL message for tabaluga@ubaldas@aitvaras.net.
  From irc2.omnitel.net Path: Nick Collision
-irc.lt- *** Notice -- Received KILL message for svecias737@240@prnza@braige.ni
  f.vu.lt. From irc2.omnitel.net Path: Nick Collision
-irc.lt- *** Notice -- Received KILL message for prnza@ubaldas@aitvaras.net.
  From irc2.omnitel.net Path: Nick Collision
    
```

/mode jūs slapyvardis +s – visi sisteminiai pranešimai.

Rinkmenų siuntimas

IRC tinklais galima siųsti rinkmenas. Komandos:
/dcc send slapyvardis byla – šiuo slapyvardžiu siunčiama rinkmena;
/dcc ignore slapyvardis – ignoruojamas siuntėjas;
/dcc chat slapyvardis – kalbamasi tarpusavyje (nepadedant tarnybinėms stotims).

Patarimai

Jei pasirinksite jau užregistruotą slapyvardį, po minutės tarnybinė stotis jį automatiškai pakeis.

Nesireklamuokite negavę pašnekoavo sutikimo – jus gali išmesti iš kanalo, o galbūt net uždrausti prisijungti prie tinklo.

Tarnybinės stotys numato ir didžiausią vartotojo kanalų skaičių, todėl jei esate prisijungęs prie daugelio kanalų, tarnybinė stotis gali neleisti prisijungti prie dar vieno.

Nekopijuokite daug teksto iš karto, mat tarnybinė stotis riboja jo kiekį. Jei užsimosite per daug, jus atjungs.

Keletas naudingų interneto adresų:

<http://www.aitvaras.net> – oficialus Lietuvos „Aitvaro“ tinklo puslapis.
<http://www.mirc.com> – oficiali mIRC svetainė.
<http://www.irc.lt> – Lietuvos IRC.
<http://mirc.bst.lt> – lietuviškas puslapis apie mIRC.
<http://irc.tai.lt> – puslapis apie IRC.
<http://www.irchelp.org> – IRC pagalba.
<http://pms.secure.lt> – kvailiausi lietuviški IRC pokalbiai.